

Kunstpreis

der Stadt Weilburg 2019



6. Oktober 2019
bis 13. Dezember 2019
Kleines Kabinett

Eröffnung mit Preisverleihung
6. Oktober 2019 um 11 Uhr

**BERGBAU- UND
STADTMUSEUM**

Weilburg an der Lahn
www.museum-weilburg.de



**BERGBAU- UND
STADTMUSEUM**

Weilburg an der Lahn
www.museum-weilburg.de



Liebe Kunstfreunde,

der Weilburger Kunstpreis jährt sich bereits zum fünften Mal, wir feiern also ein kleines Jubiläum. Der Weilburger Kunstpreis etabliert sich weiter im vielseitigen, kulturellen Leben in Weilburg. Das Bergbau- und Stadtmuseum Weilburg und die Stadt Weilburg sprechen mit der Verleihung des Weilburger Kunstpreises bewusst ein breites Publikum an Künstlerinnen und Künstlern an, um die Vielfalt von künstlerischem Wirken einer breiten Bevölkerung zeigen zu können.

Für den 5. Weilburger Kunstpreis haben uns dieses Jahr 175 Künstlerinnen und Künstler über 332 Bilder zukommen lassen, so viel Zuspruch gab es noch nie. 30 Teilnehmer gelangten in die Endrunde. Sie finden auf den folgenden Seiten die Künstlerinnen und Künstler, die mit ihren Werken die Jury überzeugen konnten und es in die Endauswahl geschafft haben. Der Sieger des Weilburger Kunstpreises erhält zudem ein Preisgeld in Höhe von 2.500 € und eine exklusive Ausstellung seiner Werke im „Kleinen Kabinett“ des Bergbau- und Stadtmuseums in Weilburg.

Den Kunstpreis der Stadt Weilburg im Jahr 2019 verleiht die Jury an Satoshi Hoshi aus Berlin. In Kanagawa in Japan geboren, besuchte er die Universität der Künste in Tokyo und gelangte als Gaststudent nach Berlin, wo er in der Kunstszene mit einer Vielzahl von Ausstellungen schnell Fuß fassen konnte. Herzlichen Glückwunsch zum Weilburger Kunstpreis, auch ich freue mich schon auf die folgende Ausstellung von Satoshi Hoshi in Weilburg.

Allen Künstlerinnen und Künstlern, die sich für den Weilburger Kunstpreis beworben haben, danke ich sehr für ihr Interesse und ihre Teilnahme. Die Vielzahl der eingereichten Werke gibt dem Weilburger Kunstpreis und seiner Idee recht.

Mein besonderer Dank gilt wieder der Volksbank Mittelhessen, die durch ihr finanzielles und ideelles Engagement den Kunstpreis der Stadt Weilburg fördert. Ohne dieses Engagement wäre die Verleihung des Preises nicht möglich.

Auch der Jury, bestehend aus den heimischen Künstlern Dieter Boger, Bombolo, Renate Kuby und Paul Wienand, danke ich für die Sichtung der Werke und die Auswahl des Siegers. Dem Bergbau- und Stadtmuseum und seinem Team unter der Leitung von Holger Redling bin ich für die Durchführung und Ausstellung der Werke auf das Neue sehr dankbar.

Ihnen wünsche ich eine spannende und inspirierende Lektüre beim Ausstellungskatalog des Weilburger Kunstpreises 2019 und einen eindrucksvollen Besuch in der Ausstellung.

Ihr

A handwritten signature in blue ink, appearing to read 'J. Hanisch'. The signature is fluid and cursive, written over a faint circular stamp or watermark.

Dr. Johannes Hanisch
Bürgermeister der Stadt Weilburg

Preisträger Kunstpreis der Stadt Weilburg 2019



Arousal 2

Satoshi Hoshi
Prenzlauer Allee 240
10405 Berlin
Tel.: 030 6796 9337
info@s-hoshi.com
<http://s-hoshi.com>

Satoshi Hoshi

Vita

- 1977 geboren in Kanagawa, Japan
- 2001 Abschluss an der Universität der Künste Tokyo
- 2003 Absolvierung des Masterstudiengangs an der Universität der Künste Tokyo
- 2004 Gaststudent und Umzug nach Berlin

Einzelausstellungen

- 2015 [Zwischen Realität und Fiktion]
Galerie IAC Berlin-Königswinter, Königswinter
- 2015 [Zwischen Realität und Fiktion]
Tenri Japanisch-Deutsche Kulturwerkstatt, Cologne
- 2013 [Kunst trifft Gesundheit]
AOK Kunstprojekt, Schwerin, Berlin, Teltow, Berlin
- 2012 [Pied Piper]
art&bar entkukui, Tokyo
- 2012 [Hope]
gallery DEN, Berlin
- 2009 [silhouette#2]
art&bar entkukui, Tokyo
- 2009 [silhouette#1]
Link, Berlin
- 2008 [Flowers]
art&bar entkukui, Tokyo
- 2006 [White Light]
Gallery ZERO, Berlin
- 2006 [Fruehling]
Polymar, Berlin
- 2005 Damen-Salon, Berlin
- 2005 Hoshi Coup, Berlin
- 2002 Cafe Raimugi batake, Tokyo
- 2001 Gallery KAN, Tokyo

Drei Wünsche

Anja Barth
info@barth-anja.de
www.barth-anja.de



Kalbsporträt 28862

Julia Belot
Aarstraße 40
65195 Wiesbaden
info@julia-belot.de
www.julia-belot.de

Wolkenrand / Flug AB 7720 3

Ines Brinkschmidt
Hofweg 49
22085 Hamburg
ib@ines-brinkschmidt.de
www.ines-brinkschmidt.de



O.T.

Kathrin Brömse
Deutschhausstraße 46
35037 Marburg
kb@kathrin-broemse.de
www.kathrin-broemse.de

Pause

Margit Budel
Hennener Marktplatz 3
58640 Iserlohn
m.budel@gmx.net



Größenwahn

Klaus Busch
Theodor-Steininger-Straße 13
94469 Deggendorf
info@malerei-busch.de
www.malerei-busch.de

Räume, die keine sind

Pilar Colino
colinobo@yahoo.es
www.artcolino.com



Afrika tanzt

Dinara Daniel
Langgewann 121
69121 Heidelberg
Dinara.daniel@t-online.de
www.dinaradaniel.de





Stumme Signale 2 + 5

Anita Fried
Unterriexinger Straße 12
71732 Tamm
anitafried@gmx.net
www.unartig.eu



Greenland GL-7

Kerstin Grobler
Oberbilker Allee 38
40215 Düsseldorf
mail@art-kg.com
www.art-kg.com

Der Künstler

Uta Grün
Oberbornstraße 4
56154 Boppard
utagrueen@kabelmail.de
www.uta-gruen.de



Das Warten

Liuba Jakupovic
Kuno von Hagestraße 23
35516 Münzenberg
zikaaku@gmail.com

Wir übernehmen für die Region.

Gesellschaftliches Engagement in Mittelhessen ist uns wichtig. Wir unterstützen ausgewählte gemeinnützige Vereine und Einrichtungen in unserem Geschäftsgebiet, die sich besonders einbringen, mit Spenden. Außerdem führen wir kontinuierlich Förderwettbewerbe aus, bei denen Sie Ihre Ideen einreichen können.

Aktuelle Infos hierzu finden Sie auf
www.vb-mittelhessen.de/engagement

Wir freuen uns auf Ihre Teilnahme!



n Verantwortung

Gerne unterstützen
unserem
Hierfür schreiben
Projekte und Ideen

Förder-
wettbewerbe

Volksbank
telhessen





Ruine VI

Hartmut Kiewert
Helmholzstraße 7
04177 Leipzig
mail@hartmutkiewert.de
<https://hartmutkiewert.de/>



Camille

Valentina Kulagina
Buttermarkt 2
35789 Weilmünster
Tel.: 06472 832226



Nachclub

Yi Zheng Lin
Poller Kirchweg 78-90
51105 Köln
Yizheng.lin@gmx.de
www.yizhenglin.de



Der Maschinenbauer

Rolf Mallat
In den Hälsen 10
53840 Troisdorf
rolfmallat@gmx.de
www.rolfmallat.de



Wachsein3

Kristine Narvida
Weinbergstraße 13
14469 Potsdam
kristine@narvida.com
www.narvida.com



Gefüge 01

Petra Pauen
46236 Bottrop
anna0321@web.de



The Fly 18, 20

Natalie Port
Simrockstraße 23
53113 Bonn
nport@natalieport.com

Ohne Titel 19_04_03

Andrea Ridder
Lange Straße 26
33613 Bielefeld
andrea.ridder@t-online.de
www.andrea-ridder.de





Kanister III

Andreas Rück
Tannenhofstraße 7
35444 Biebertal
andre-rueck@gmx.de
www.andreasrueck.de

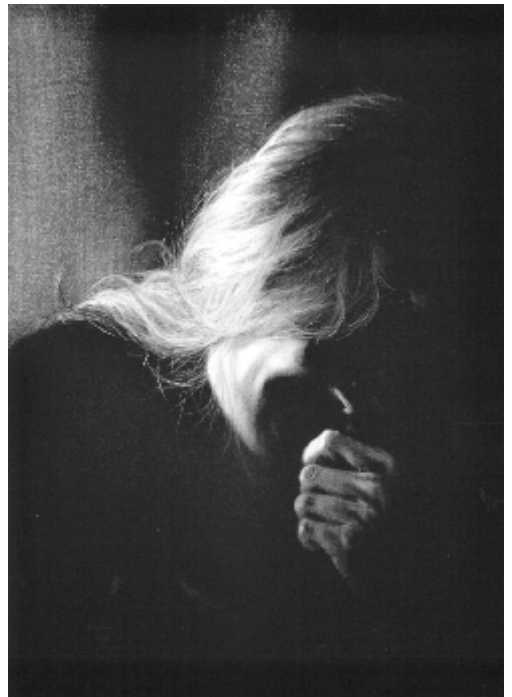

Hildche im Glück

Sabine Rudolph
Margarethenstraße 22a
61476 Kronberg
sabine@art-rudolph.de
www.art-rudolph.de



Unbekannte Küste I

Uschi Scherer
Gerstengärten 25
65597 Hünfelden-Mensfelden
uschi.scherer@gmx.net
www.uschi-scherer.de



Alles inklusive 02

Iris Schmitt
Wunstorfer Straße 21
30453 Hannover
kontakt@iris-art.de
www.iris-art.de



Anemonen

Otto Michael Schneider
Auf Mohrbüsch 23
54292 Trier
omischneider@gmx.net
www.omischneider.de



Nocturne

Slava Seidel
Philosophenweg 30
35578 Wetzlar
slavaseidel@live.de
www.slavaseidel.de



im flug

Anja Struck
Auf der Altstadt 27a
21335 Lüneburg
mail@anja-struck.de
www.anja-struck.de

Bett

Klaus Werner
Egenolfstraße 11
65549 Limburg
klauswerner63@hotmail.com





Die Dohle

Tessa Ziemßen
Siemensstraße 19
42857 Remscheid
kunst@tessa-ziemssen.de
www.tessa-ziemssen.de

Weilburg erleben



Schloss Weilburg



Bergbau- und Stadtmuseum



Modellbaupark 1:8



Kubacher Kristallhöhle



„Wildpark Weilburg“



Rosenhang Museum

- Barocke Schlossanlage
- Weilburger Modellbaupark 1:8
- Wildpark „Tiergarten Weilburg“
- Bergbau- und Stadtmuseum
- Kubacher Kristallhöhle
- Rosenhang Museum

...oder entdecken Sie die wunderschöne Umgebung während einer erlebnisreichen Bootstour auf der Lahn, einer Rad- oder Wandertour.

Weitere Informationen und Beratung:
Tourist-Information | Marktplatz 3 | 35781 Weilburg
Tel. 06471 314-67 | www.weilburg.de



BERGBAU- UND STADTMUSEUM

Weilburg an der Lahn
www.museum-weilburg.de



Bergbau- und Stadtmuseum Weilburg

Schlossplatz 1 – 35781 Weilburg – Telefon: 06471 379447
Email: museum@weilburg.de – www.museum-weilburg.de